令和８年度　リンピアいなば排ガス・騒音・振動・悪臭測定結果

＜：測定機器の測定範囲下限値未満

1　排ガス

項目	協定値※		測定回数	測定日											
	要監視基準	停止基準		1号炉						2号炉					
				R8.4.7	R8.6.2	R8.8.18				R8.4.8	R8.6.1	R8.8.19			
硫黄酸化物（ppm）	50	100	6回/年	10	4.3	1.0				1.9	7.4	2.5			
ばいじん（g/㎥N）	－	0.01		<0.001	0.001	<0.001				<0.001	0.001	<0.001			
塩化水素（ppm）	40	50		19	19	14				14	18	26			
窒素酸化物（ppm）	50	100		27	18	25				30	22	24			
水銀（mg/㎥N）	－	0.03	4回/年	0.00051	－	0.0004				0.001	－	0.00041			
ダイオキシン類（ng-TEQ/㎥N）	0.05	0.1		0.0063	－	0.0077				0.014	－	0.015			

※細目協定（H28.11.27締結）に基づく協定値（以下同様）

2　騒音

（単位：デシベル）

項目		協定値	測定回数	測定日															
				4月8日、9日				7月8日、9日											
				地点①	地点②	地点③	地点④	地点①	地点②	地点③	地点④	地点①	地点②	地点③	地点④	地点①	地点②	地点③	地点④
朝	午前6時から午前8時まで	65以下	4回/年	44	44	41	41	49	48	47	54								
昼間	午前8時から午後7時まで	65以下		51	50	43	54	51	52	49	53								
夕	午後7時から午後10時まで	65以下		45	43	39	43	48	46	49	46								
夜間	午後10時から翌朝6時まで	45以下		45	44	42	39	50※	45	41	53※								

※鳥、虫の鳴声によるものであり施設稼働に起因するものではありません。

3　振動

（単位：デシベル）

項目		協定値	測定回数	測定日															
				4月8日				7月8日											
				地点①	地点②	地点③	地点④	地点①	地点②	地点③	地点④	地点①	地点②	地点③	地点④	地点①	地点②	地点③	地点④
昼間	午前8時から午後7時まで	65以下	4回/年	<25	<25	28	<25	<25	<25	<25	<25								
夜間	午後7時から翌朝8時まで	60以下		<25	<25	<25	<25	<25	<25	<25	<25								

4　悪臭

（単位：ppm）

項目	協定値	測定回数	測定日															
			5月12日				8月4日											
			地点①	地点②	地点③	地点④	地点①	地点②	地点③	地点④	地点①	地点②	地点③	地点④	地点①	地点②	地点③	地点④
アンモニア	1以下	4回/年	<0.1	<0.1	<0.1	0.2	0.1	0.3	0.2	0.2	－	－	－	－	－	－	－	－
メチルメルカプタン	0.002以下		<0.0002	<0.0002	<0.0002	<0.0002	<0.0002	<0.0002	<0.0002	<0.0002	－	－	－	－	－	－	－	－
硫化水素	0.02以下		<0.002	<0.002	<0.002	<0.002	<0.002	<0.002	<0.002	<0.002	－	－	－	－	－	－	－	－
硫化メチル	0.01以下		<0.001	<0.001	<0.001	<0.001	<0.001	<0.001	<0.001	<0.001	－	－	－	－	－	－	－	－
二硫化メチル	0.009以下		<0.0009	<0.0009	<0.0009	<0.0009	<0.0009	<0.0009	<0.0009	<0.0009	－	－	－	－	－	－	－	－
トリメチルアミン	0.005以下		<0.0005	<0.0005	<0.0005	<0.0005	<0.0005	<0.0005	<0.0005	<0.0005	－	－	－	－	－	－	－	－
アセトアルデヒド	0.05以下		<0.005	<0.005	<0.005	<0.005	<0.005	<0.005	<0.005	<0.005	－	－	－	－	－	－	－	－
プロピオンアルデヒド	0.05以下		<0.005	<0.005	<0.005	<0.005	<0.005	<0.005	<0.005	<0.005	－	－	－	－	－	－	－	－
ノルマルブチルアルデヒド	0.009以下		<0.0009	<0.0009	<0.0009	<0.0009	<0.0009	0.0032	0.0010	<0.0009	－	－	－	－	－	－	－	－
イソブチルアルデヒド	0.02以下		<0.002	<0.002	<0.002	<0.002	<0.002	<0.002	<0.002	<0.002	－	－	－	－	－	－	－	－
ノルマルバレルアルデヒド	0.009以下		<0.0009	<0.0009	<0.0009	<0.0009	<0.0009	<0.0009	<0.0009	<0.0009	－	－	－	－	－	－	－	－
イソバレルアルデヒド	0.003以下		<0.0003	<0.0003	<0.0003	<0.0003	<0.0003	<0.0003	<0.0003	<0.0003	－	－	－	－	－	－	－	－
イソブタノール	0.9以下		<0.09	<0.09	<0.09	<0.09	<0.09	<0.09	<0.09	<0.09	－	－	－	－	－	－	－	－
酢酸エチル	3以下		<0.3	<0.3	<0.3	<0.3	<0.3	<0.3	<0.3	<0.3	－	－	－	－	－	－	－	－
メチルイソブチルケトン	1以下		<0.1	<0.1	<0.1	<0.1	<0.1	<0.1	<0.1	<0.1	－	－	－	－	－	－	－	－
トルエン	10以下		<1	<1	<1	<1	<1	<1	<1	<1	－	－	－	－	－	－	－	－
スチレン	0.4以下		<0.04	<0.04	<0.04	<0.04	<0.04	<0.04	<0.04	<0.04	－	－	－	－	－	－	－	－
キシレン	1以下		<0.1	<0.1	<0.1	<0.1	<0.1	<0.1	<0.1	<0.1	－	－	－	－	－	－	－	－
プロピオン酸	0.03以下		<0.003	<0.003	<0.003	<0.003	<0.003	<0.003	<0.003	<0.003	－	－	－	－	－	－	－	－
ノルマル酪酸	0.001以下		<0.0001	<0.0001	<0.0001	0.0001	<0.0001	<0.0001	<0.0001	0.0001	－	－	－	－	－	－	－	－
ノルマル吉草酸	0.0009以下		<0.00009	<0.00009	<0.00009	<0.00009	<0.00009	<0.00009	<0.00009	<0.00009	－	－	－	－	－	－	－	－
イソ吉草酸	0.001以下		<0.0001	<0.0001	<0.0001	<0.0001	<0.0001	<0.0001	<0.0001	<0.0001	－	－	－	－	－	－	－	－

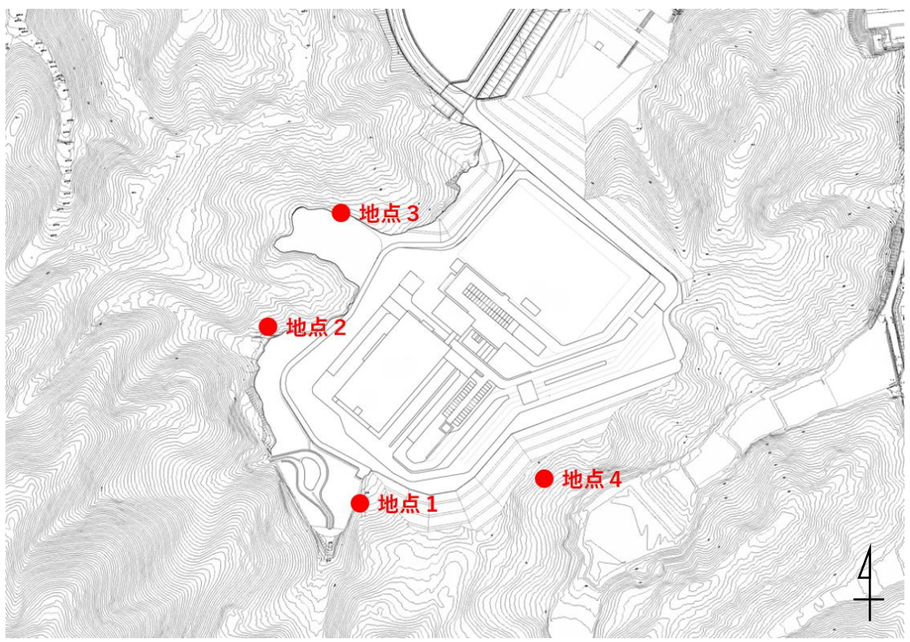

測定地点（騒音、振動、悪臭）